



MAIRIE DE SALLES D'ANGLES  
16130

☎ 05.45.83.71.13  
FAX : 05.45.83.64.00

Email : secretariat@sallesdangles.com

## NON OPPOSITION

### A UNE DECLARATION PREALABLE

#### DÉLIVRÉE PAR LE MAIRE AU NOM DE LA COMMUNE

| DESCRIPTION DE LA DEMANDE  | référence dossier  |
|--|--|
| <b>Dossier déposé le 11/12/2024 - Complété le 06/01/2025</b>   | <b>N° DP 16359 24 W0033</b>  |
| <p><b>Par :</b> Monsieur ETIENNE PETITEAU</p> <p><b>Demeurant à :</b> 13 RUE DE LIVERPOOL<br/>16100 COGNAC</p> <p><b>Pour :</b> Mise en place d'un conteneur de 14.4m<sup>2</sup> à usage d'abri de jardin.<br/>Teinte verte ou grise et recouvert de plante (chevrefeuille ou autre ) grimpante pour un aspect plus joli et naturel.</p> <p><b>Sur un terrain sis à :</b> 8 CHEMIN DES BRETIGNOLLES<br/>16130 SALLES-D'ANGLES<br/>Cadastré : H655</p> | <p>Surface de plancher créé : 14.4m<sup>2</sup></p> <p><b>Destination :</b> Abri de jardin</p> |

#### **Le Maire :**

Vu la déclaration préalable susvisée,

Vu les pièces complémentaires déposées le 06/01/2025,

Vu le Code de l'Urbanisme, notamment ses articles L421-21 à L426-1, et R420-1 et suivants,

Vu le plan local d'urbanisme intercommunal approuvé le 25 avril 2024, et notamment le règlement de la zone N,

\*\*\*\*\***ARRETE**\*\*\*\*\*

**LES PRESENTS TRAVAUX SONT ACCEPTES POUR LE PROJET ET LES SURFACES DECRITS DANS LA DEMANDE SUSVISEE, SOUS LES RESERVES SUIVANTES :**

\*\*\*\*\*

La construction sera implantée en stricte limite séparative, sans débord d'ouvrage sur le fond voisin, conformément à la demande. Les eaux pluviales de la construction seront recueillies sur la parcelle.

Afin de permettre une bonne intégration dans l'environnement paysager, le conteneur sera de teinte verte ou grise (voir nuancier du Pays Ouest Charente « bardages acier » joint au présent arrêté) et recouvert de plantes grimpantes variées d'essences locales, comme indiqué dans la demande.

SALLES-D ANGLÉS, le 27 Janvier 2025  
Le Maire,



Marcel GERON

Le projet de construction est soumis à taxes d'urbanisme. Une déclaration devra être effectuée auprès des services fiscaux pour le calcul des impositions ; la déclaration est à effectuer sur l'espace sécurisé depuis le site [impots.gouv.fr](https://impots.gouv.fr).

La présente décision est transmise au représentant de l'Etat dans le cadre du contrôle de la légalité et dans les conditions prévues à l'article L.2131-2 du code général des collectivités territoriales le :

Conditions dans lesquelles la présente autorisation devient exécutoire :

Vous pouvez commencer les travaux autorisés dès la date à laquelle cette autorisation vous a été notifiée, sauf dans le(s) cas particulier(s) suivant(s) :

- une autorisation relevant d'une autorité décentralisée n'est exécutoire qu'à compter de la date à laquelle elle a été transmise au préfet ou à son délégué dans les conditions définies aux articles L. 2131-1 et L. 2131-2 du code général des collectivités territoriales. Le maire ou le président de l'établissement public de coopération intercommunale doit vous informer de la date à laquelle cette transmission a été effectuée.
- si votre projet est situé dans un site inscrit vous ne pouvez commencer les travaux qu'après l'expiration d'un délai de quatre mois à compter du dépôt de la demande en mairie.
- si l'arrêté mentionne que votre projet fait l'objet d'une prescription d'archéologie préventive alors les travaux ne peuvent pas être entrepris avant l'exécution des prescriptions d'archéologie préventive.

---

### INFORMATIONS - A LIRE ATTENTIVEMENT - INFORMATIONS - A LIRE ATTENTIVEMENT

---

- **COMMENCEMENT DES TRAVAUX ET AFFICHAGE:** les travaux peuvent démarrer dès que l'autorisation est exécutoire. L'autorisation doit être affichée sur le terrain pendant toute la durée du chantier. L'affichage est effectué par les soins du bénéficiaire sur un panneau de plus de 80 centimètres de manière à être visible depuis la voie publique. Il doit indiquer le nom, la raison ou la dénomination sociale du bénéficiaire, la date et le numéro du permis, et s'il y a lieu la superficie du terrain, la superficie de plancher autorisée ainsi que la hauteur de la construction par rapport au sol naturel. Il doit également indiquer l'adresse de la mairie où le dossier peut être consulté. L'affichage doit également mentionner qu'en cas de recours administratif ou de recours contentieux d'un tiers contre cette autorisation, le recours devra être notifié sous peine d'irrecevabilité à l'autorité qui a délivré l'autorisation, ainsi qu'à son bénéficiaire.
- **DUREE DE VALIDITE :** L'autorisation est périmée si les travaux ne sont pas entrepris dans le délai de TROIS ans à compter de la notification de l'arrêté. Il en est de même si, passé ce délai, les travaux sont interrompus pendant un délai supérieur à une année. L'autorisation peut être prorogée, c'est à dire que sa durée de validité peut être prolongée, sur demande présentée deux mois au moins avant l'expiration du délai de validité si les prescriptions d'urbanisme, les servitudes administratives de tous ordres et les taxes et participations applicables au terrain n'ont pas évolué. Vous devez formuler votre demande de prorogation sur papier libre, en joignant une copie de l'autorisation que vous souhaitez faire proroger. Votre demande en double exemplaire doit être :
  - soit adressée au maire par pli recommandé, avec demande d'avis de réception postal,
  - soit déposée contre décharge à la mairie.
- **DROITS DES TIERS :** La présente décision est notifiée sans préjudice du droit des tiers ( notamment obligations contractuelles ; servitudes de droit privé telles que les servitudes de vue, d'ensoleillement, de mitoyenneté ou de passage ; règles contractuelles figurant au cahier des charges du lotissement ...) qu'il appartient au destinataire de l'autorisation de respecter.
- **OBLIGATION DE SOUSCRIRE UNE ASSURANCE DOMMAGES-OUVRAGES :** cette assurance doit être souscrite par la personne physique ou morale dont la responsabilité décennale peut être engagée sur le fondement de la présomption établie par les articles 1792 et suivants du code civil, dans les conditions prévues par les articles L241-1 et suivants du code des assurances.
- **DELAIS ET VOIES DE RECOURS :** Si vous entendez contester la présente décision vous pouvez saisir le tribunal administratif compétent d'un recours contentieux dans les DEUX MOIS à partir de sa notification. Vous pouvez également saisir d'un recours gracieux l'auteur de la décision ou, lorsque la décision est délivrée au nom de l'Etat, saisir d'un recours hiérarchique le ministre chargé de l'urbanisme. Cette démarche prolonge le délai du recours contentieux qui doit alors être introduit dans les deux mois suivant la réponse. (L'absence de réponse au terme d'un délai de deux mois vaut rejet implicite). Les tiers peuvent également contester cette autorisation devant le tribunal administratif compétent. Le délai de recours contentieux court à l'égard des tiers à compter du premier jour d'une période continue de deux mois d'affichage sur le terrain conformément aux dispositions ci-dessus.



Les couleurs du bâti dans le Pays Ouest Charente :

Teintes d'enduits réfréncés



Teintes contotypées

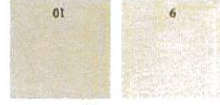

Teintes de badigeons



Source : CAUE Charente

Menuiseries : volets et portes d'entrées - Références RAL D2 Design ou RDS

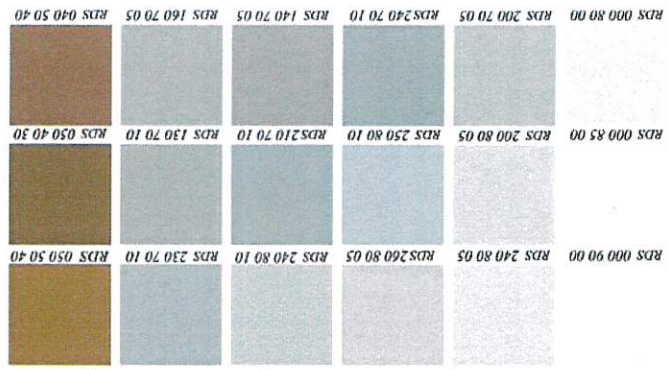

Portes d'entrée et ferronnerie - Références RAL D2 Design ou RDS

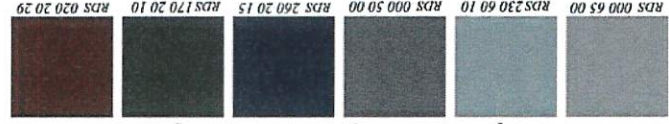

\* : Les maisons de ville, où la présence de la pierre de taille est plus répandue, adopteront des teintes de menuiseries plus neutres et plus claires: blancs et gris teintes, bleus et verts sourds. Les portes d'entrée et les ferronneries utiliseront un spectre plus large de couleurs, allant jusqu'à des teintes très sombres. Cette différenciation est moins usitée en milieu rural, et la palette sera plus large.

Bardages acier - Références RAL Classic



Prélevements effectués à Rouillac, Vaux - Rouillac, Mareuil, Montigné, St - Aman de Nouère, Jarnac, Châteauneuf, Triauc - Lantreuil, Saint - Omer, Bassac, Neuville le Chateau, Herpes.

Ouest Charente

